ПРИЛОЖЕНИЕ

УТВЕРЖДЕНА
решением Совета муниципального образования Крыловский район
от « 19 » января 2017 года № 112

СТРУКТУРА
администрации муниципального образования Крыловский район

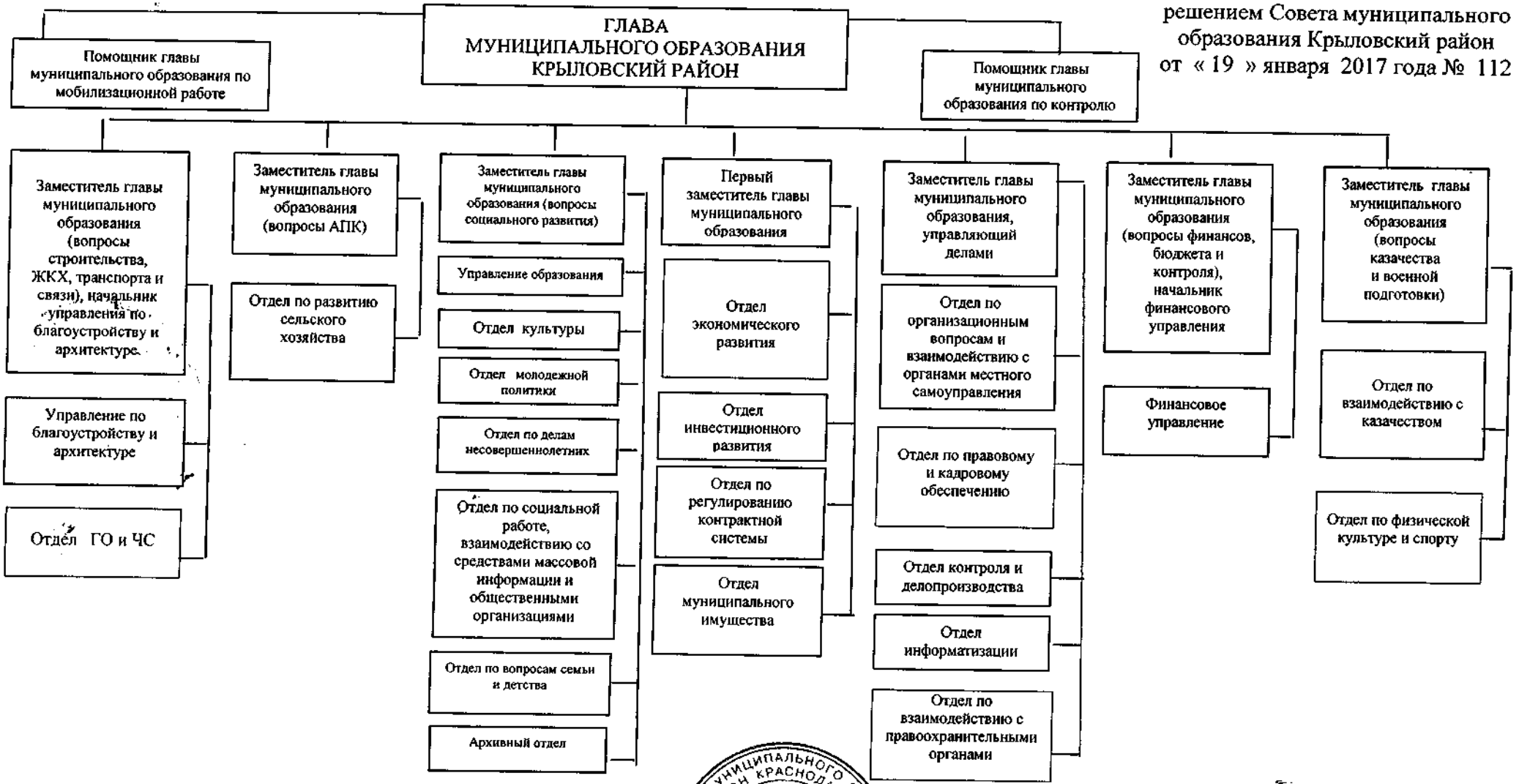

Глава муниципального образования
Крыловский район

В.Г. Демиров